Ostseebad Prerow

Strandstraße 11

Einfamilienhaus „Abendrot“

in ruhiger Lage

Wohnfläche:	ca. 111 m² (zzgl. Terrasse, HWR & Dachterrasse)
Personen:	bis 8
Etagen:	2
Zimmer:	5
Schlafzimmer:	4
Bäder:	3
Sauna:	1
Heizung:	Gas
PKW-Stellplatz:	bis 3
Grundstück:	ca. 425 m²

Kupferdachrinne, glasierte Dachsteine, Buchenholztreppe, Glasfasertapeten, elektrische Rollläden mit integriertem Insektenschutz, Strandkorb, DSL- und SAT-TV Anschluss, Kamin, Solaranlage zur Warmwasseraufbereitung, voll möbliert

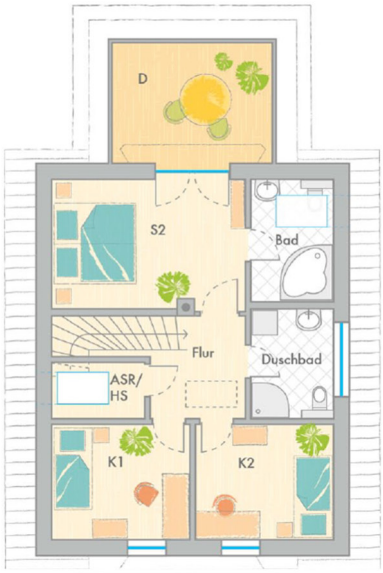

Preis: **850.000,- EUR**

Besichtigungen und Detailauskünfte über mein Büro.

Käuferprovision: *3% zzgl. gesetzl. Mehrwertsteuer auf den Gesamt-Kaufpreis zu zahlen vom Käufer. Mit dem Verkäufer wurde ein provisionspflichtiger Maklervertrag in gleicher Höhe abgeschlossen.*

DARSS-IMMOBILIEN

Uwe Siegert • Bernsteinweg 1 • 18375 Ostseebad Prerow • Tel 03 82 33 69 474 • Mobil 0170 29 37 156

www.darssimmobilien.de • E-Mail uwe.siegert@darssimmobilien.de • Fax 03 82 33 69 475